



SCHEDA PRODOTTO MANDARINO TANGO

SP 7.5-01 Rev.00
del 25/01/2022





Denominazione commerciale	Nome commerciale d'uso: MANDARINI SENZA SEMI TANG GOLD Varietà: TANG/TANG GOLD Zona di origine: Italia					
Temperatura Conservazione	Da + 4° C a + 8° C					
Caratteristiche generali	Tutti i frutti devono essere: <ul style="list-style-type: none"> interi; sani (sono esclusi i prodotti affetti da marciume o che presentino alterazioni tali da renderli inadatti al consumo); puliti (privi di sostanze estranee visibili); esenti da danni e/o alterazioni esterne dovuti al gelo; privi di umidità esterna anormale; privi di odore e/o sapore estranei; esenti dall'inizio di asciutto all'interno dovuto al gelo; esenti da ammaccature o lesioni cicatrizzate. 					
Caratteristiche Chimico-Fisiche	<u>TIPO DI FRUTTA</u>	<u>Succo</u>	<u>RAPPORTO SUCCO:ACIDO</u>	<u>Brix</u>	<u>Acido</u>	
	LIVELLO DI CONFORMITA'	48%	10:1	11	0.65	
	LIVELLO DI ACCETTABILITA'	>46%	>8:1	>10.8	>0.4	
	SE RISCONTRATO VALORI TRA LIVELLO DI CONFORMITA' E LIVELLO DI ACCETTABILITA' PRELEVARE ULTERIORE CAMPIONE E MEDIARE I RISULTATI					
Caratteristiche Merceologiche	CARATTERISTICHE MERCEOLOGICHE		% DEVIAZIONE AMMISSIBILE PER LA CLASSE I			
	Colore		20%			
	Fattori che possono causare il decadimento: <ul style="list-style-type: none"> Lesioni gravi Saturazione dell'acqua Lesioni lievi Debolezza cutanea 		2%	2%	4%	2%
	Malattia dell'inverdimento (HLB) 		1%			
	Danni da gelo, granulazione e asciugatura <ul style="list-style-type: none"> Granulazione maggiore Lievi danni da gelo, granulazione e asciugatura 		2% Ammissibile			



SCHEDA PRODOTTO MANDARINO TANGO

SP 7.5-01 Rev.00
del 25/01/2022

	<p>Crescita superficiale dei funghi neri su residui di scala</p> 	2.5%
	<p>Infestazione da insetti (punti di coccinella)</p>	%
	<ul style="list-style-type: none">• Macchie• frutta sporca,• Appassito• avvizzimento,• difetti apeideride (ustione cutanea, scottature solari con essiccazione da albedo, ruvidi, grossolani, spessi,	8% per difetto
Etichettatura sull'imballo (Allegato 1)	<p>Su ciascuna cassetta dal lato corto sono riportate le seguenti indicazioni a mezzo di etichetta aderente e visibile:</p> <ol style="list-style-type: none">1. denominazione del prodotto, categoria, calibro e deverdizzazione (qualora il trattamento sia stato effettuato);2. designazione del tipo: "mandarini senza semi"3. origine del prodotto: nazione di provenienza;4. nome, indirizzo del confezionatore, stabilimento di produzione e BNDOO5. lotto di produzione6. Cod. tracciabilità (Cod. Grower)7. Valori Nutrizionali8. Nome, indirizzo, BNDOO Cliente	
Unità di Vendita (Allegato 2)	In Cartone Sfuso da 7,5 Kg	
Note di Vendita	Bollinato solo primo strato	
Etichettatura di Certificazione Tang/Tango Gold		
Bollino		
Caratteristiche imballaggi	Imballo Primario: Scatola in Cartone PAP 21 Bollino Tango: Plastica 4 LDPE	
Calibrazione	<p><u>La calibratura è determinata dalla circonferenza massima della sezione normale dell'asse del frutto. Il calibro si misura in mm. Per i mandarini la circonferenza minima consentita è di 43 mm.**</u></p> <p>**Scala di calibrazione secondo le norme ICE**</p>	



SCHEDA PRODOTTO MANDARINO TANGO

SP 7.5-01 Rev.00
del 25/01/2022

Tabella Calibri	calibro	circonferenza in mm	peso del frutto medio in gr.
	1	63 e più	<u>128</u>
2	58-69	<u>110</u>	
3	54-64	<u>91</u>	
4	50-60	<u>78</u>	
5	46-56	<u>66</u>	
6	43-52	<u>53</u>	

Valori Nutrizionali	Valori Medi per 100g di prodotto Energia 257 kJ / 62kcal Grassi 0,3g di cui acidi grassi saturi 0,04g Carboidrati 13g di cui zuccheri 11g Fibre 1,8g Proteine 0,8g Sale 0 Vitamina C 27mg (34% VNR*)
OGM – Allergeni – Lattice	Il prodotto è OGM-FREE (assenza di organismi geneticamente modificati), è conforme alla Dir. CE 2003/89 del 10-11-03 e successivi aggiornamenti in merito agli allergeni, inoltre non contiene lattice e non si utilizzano imballaggi o qualsivoglia materiale di confezionamento contenente lattice.

ALLEGATO 1

ETICHETTATURA collo:

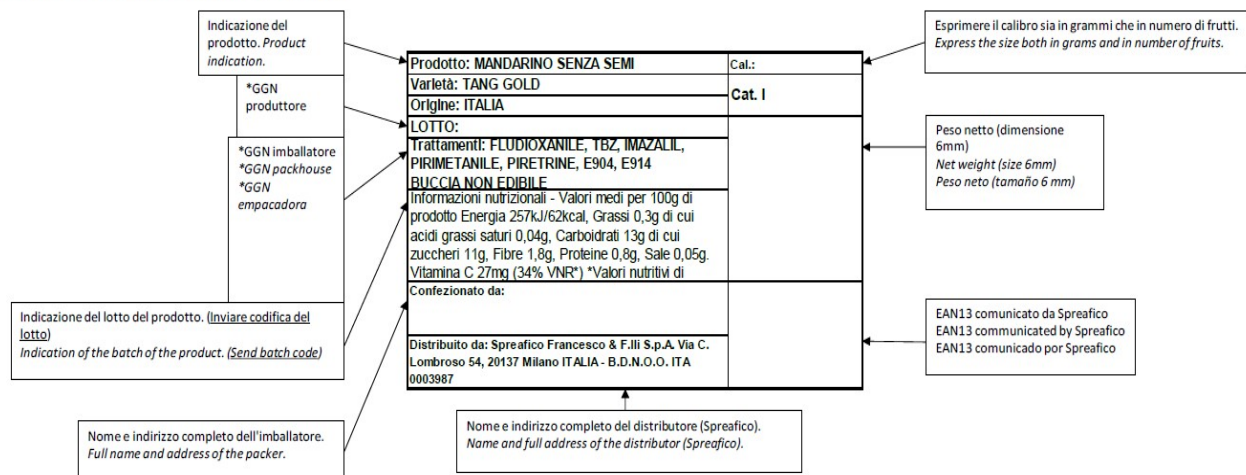

N.B.: la dimensione dei caratteri deve essere maggiore a 1,2mm per la "x" più piccola, ovvero il carattere minuscolo. / The font size must be greater than 1.2mm for the smallest "x", which is the lowercase character. / El tamaño de fuente debe ser superior a 1,2 mm para la "x" más pequeña, que es el carácter en minúscula.

*Indicare il GGN corrispondente se presente. / Indicate the corresponding GGN if present. / Indique el GGN correspondiente si está presente.



SCHEDA PRODOTTO MANDARINO TANGO

SP 7.5-01 Rev.00
del 25/01/2022

ALLEGATO 2

